



# DVA/CGVS VIGIDESASTRES RORAIMA

30/08/2024

## BOLETIM INFORMATIVO DIÁRIO DE VIGIDESASTRE/DVA/CGVS/SESAU/RR

### RISCOS METEOROLÓGICOS

**Aviso de:** Chuvas Intensas

**Grau de severidade:** NÃO HÁ RISCOS

**Início:** 30/08/2024 10h00min

**Fim:** 31/08/2024 10h00min

Instituto Nacional de Meteorologia – INMET, publica aviso iniciando em 30/08/2024 10:00. Não há riscos para o Estado.



Figura 1

#### Instruções:

- ❖ Em caso de rajadas de vento: não se abrigue debaixo de árvores, pois há leve risco de queda e descargas elétricas e não estacione veículos próximos a torres de transmissão e placas de propaganda;
- ❖ Evite usar aparelhos eletrônicos ligados à tomada;
- ❖ Obtenha mais informações junto à Defesa Civil (telefone 199) e ao Corpo de Bombeiros (telefone 193).

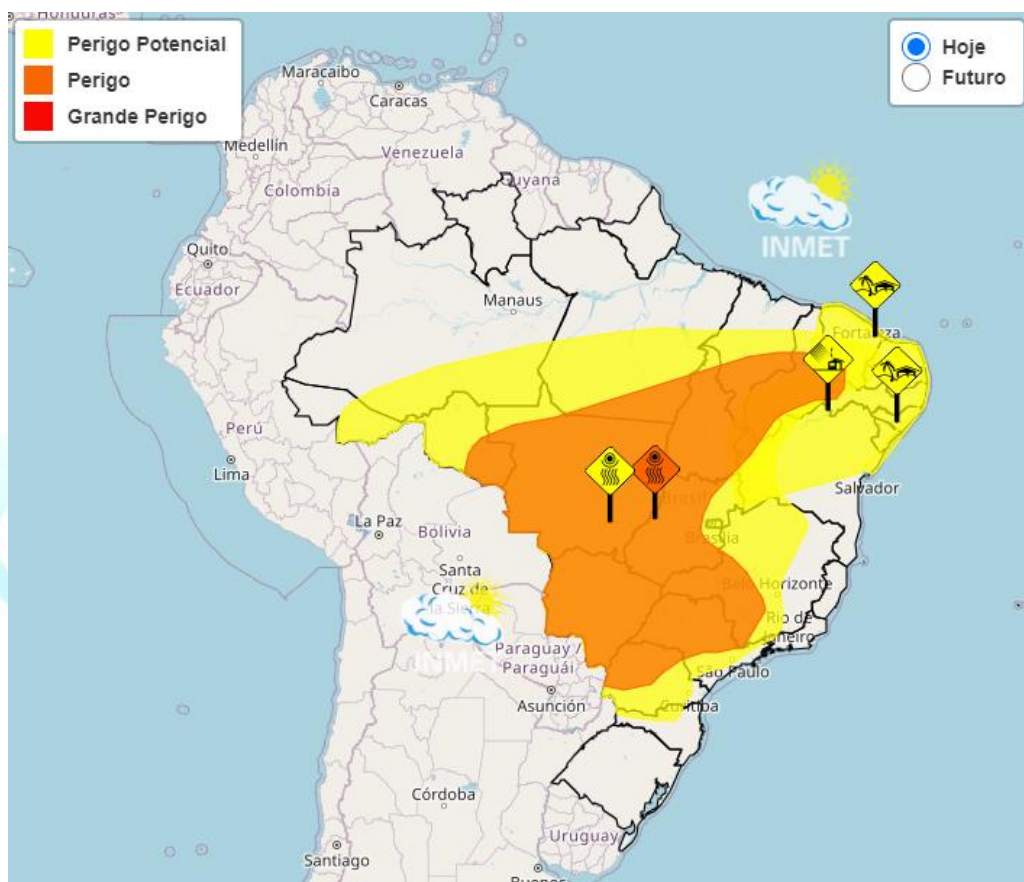

# DVA/CGVS VIGIDESASTRES RORAIMA

30/08/2024

## CHUVA ACUMULADO MENSAL X CHUVA (Normal Climatológica 91-2020)

Conforme dados do INMET, a estação Boa Vista (82024) registrou índice de chuva acumulada em **agosto** de **136,5mm**, **abaixo** do normal climatológico para o mês, que é de **220,7mm** (gráfico 1). Já o acumulado de chuvas para dia **30** é de **2,0mm** (gráfico 2).



Gráfico 1



Gráfico 2

Já a estação Caracará (82042) registrou índice de chuva acumulada em **agosto** de **142,8mm**, **abaixo** do normal climatológico para o mês, que é de **211,1mm** (gráfico 3). Já o acumulado de chuvas para o dia **30** é de **0,0mm** (gráfico 4).

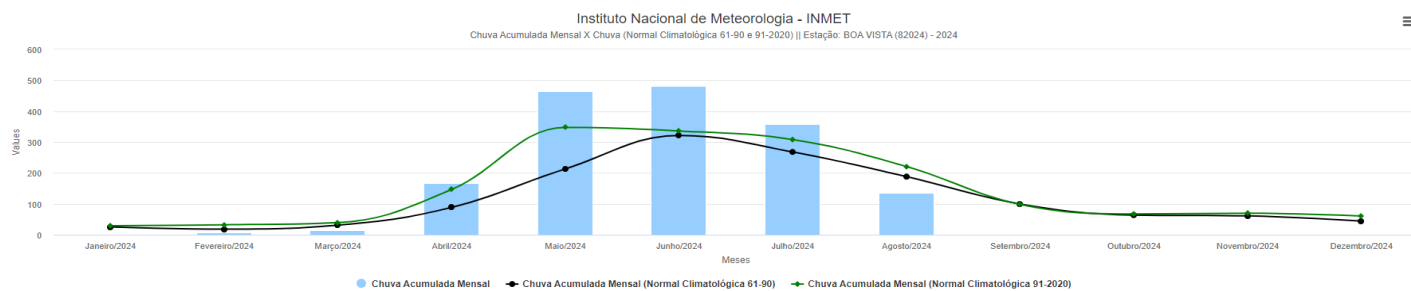

Gráfico 4

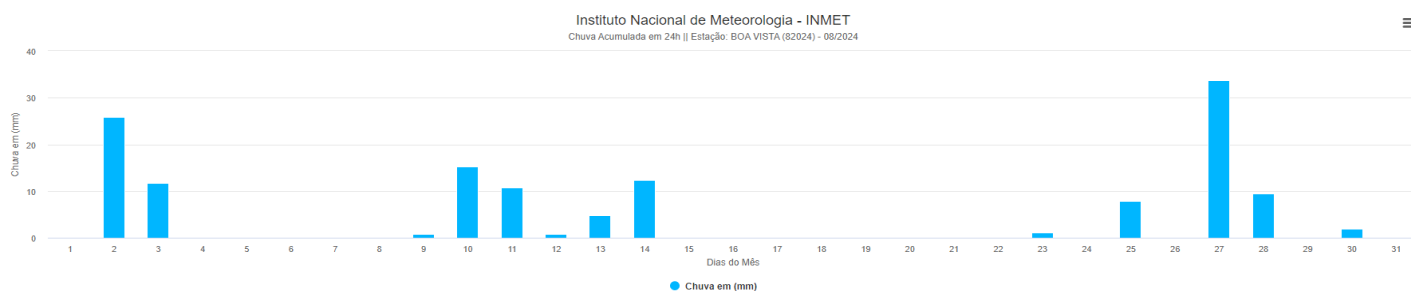

# DVA/CGVS VIGIDESASTRES RORAIMA

30/08/2024

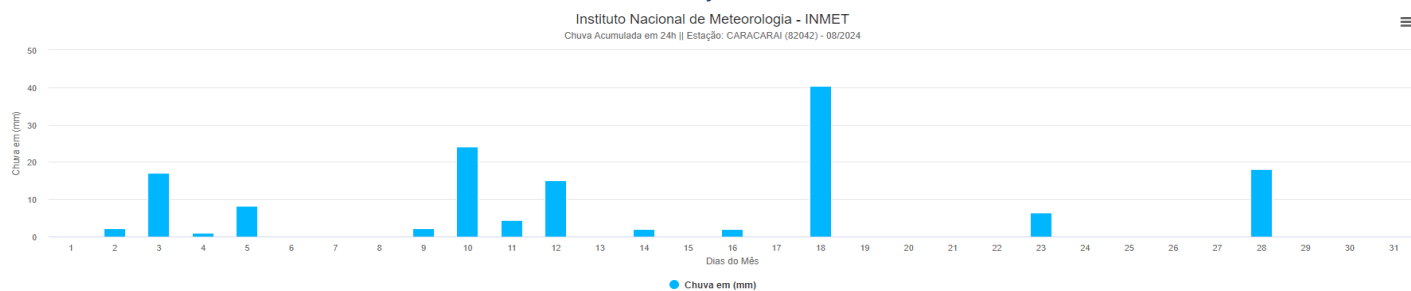
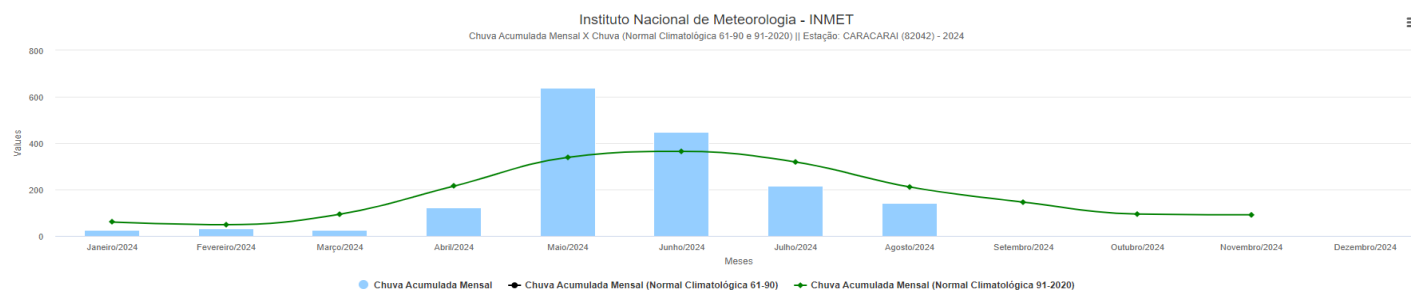
## RISCOS GEO-HIDROLÓGICOS

Não há Riscos Geo-Hidrológicos para o Estado de Roraima.

### Previsão de risco Hidrológico

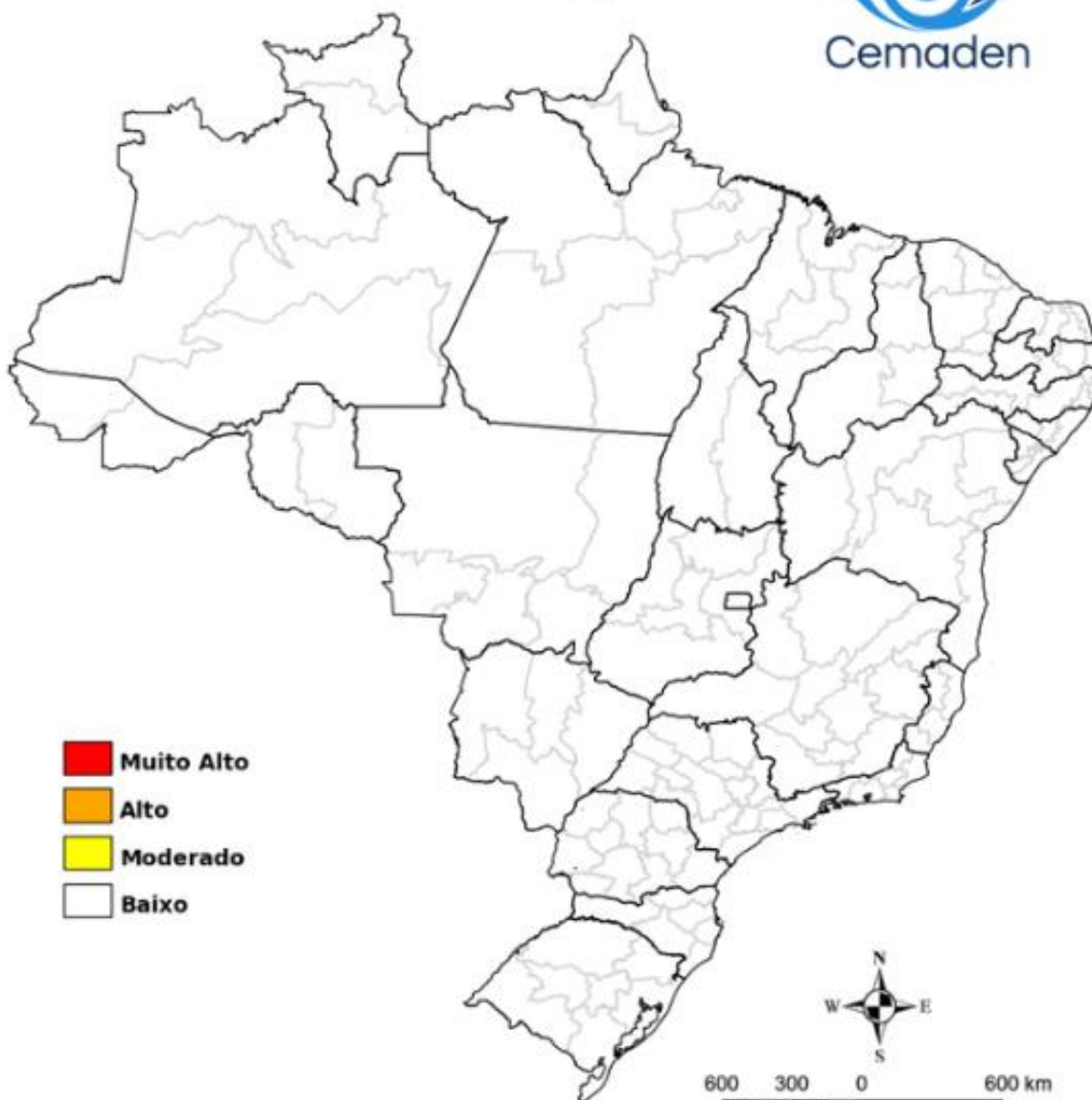

Válida para o dia 30/08/2024

Sistemas de Coordenadas: GCS WGS - 1984  
Datum: WGS - 1984

Figura 2



# DVA/CGVS VIGIDESASTRES RORAIMA

30/08/2024

## NÍVEL DO RIO BRANCO

A estação Boa Vista apresenta, às 10h30min (hora local), nível de 3,52m, acima da média de 2,76m, mas abaixo da série histórica de 10,28m, alcançada em 06/2011.



Gráfico 5

A estação Caracará apresenta, às 11h15min (hora local), nível de 4,02m, acima da média de 3,49m, mas abaixo da série histórica de 11,14m, alcançada em 06/2011.

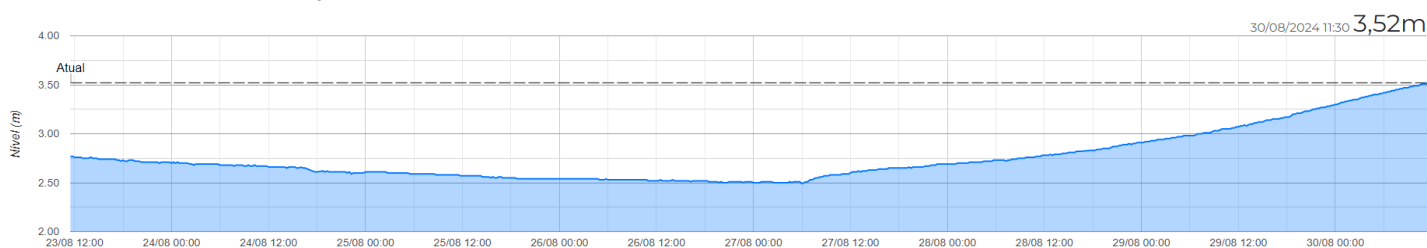

Gráfico 6

Fonte: Companhia de Águas e Esgoto de Roraima - CAER  
Dados Atualizados em: 30/08/2024, as 11h30min.  
Disponível: <http://www.caer.com.br/rios/>

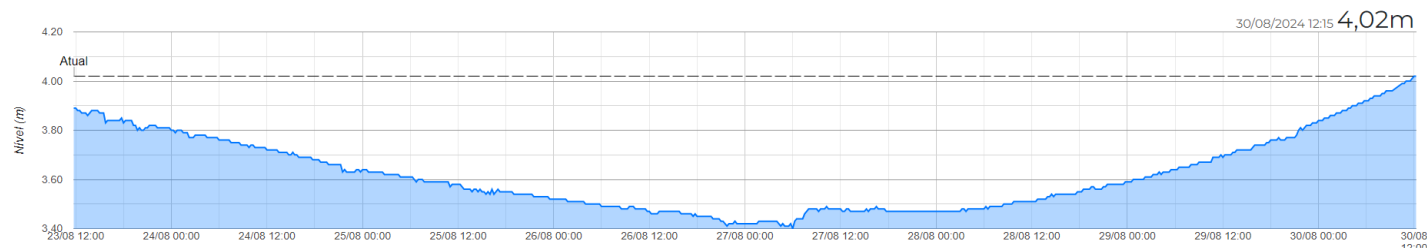

# DVA/CGVS VIGIDESASTRES RORAIMA

30/08/2024

## MUNICÍPIOS COM DECRETAÇÃO DE SITUAÇÃO DE EMERGÊNCIA VIGENTES

O Sistema Integrado de Informações sobre Desastres - S2ID integra diversos produtos da Secretaria Nacional de Proteção e Defesa Civil - SEDEC, com o objetivo de qualificar e dar transparência à gestão de riscos e desastres no Brasil, por meio da informatização de processos e disponibilização de informações sistematizadas dessa gestão.

Segundo os dados do S2ID, o Estado de Roraima possui 10 (dez) municípios com 10 (dez) decretações de Situação de Emergência vigentes, pelos desastres **Estiagem** e **Outras Infestações**, reconhecidos pelo governo Federal, conforme abaixo:

### COBRADE 14110 – ESTIAGEM



Figura 6

Município: **Caroebe**  
Decreto Estadual: 35.644-E  
Data: 18/03/2024  
Evento: Estiagem  
Período: 18/03 a 14/09/2024  
Portaria: 1194 de 12/04/2024.  
DOU: 72 de 15/04/2024  
Reconhecimento Federal: Sim



Figura 09

Município: **Rorainópolis**  
Decreto Estadual: 35.644-E  
Data: 18/03/2024  
Evento: Estiagem  
Período: 18/03 a 14/09/2024  
Portaria: 1194 de 12/04/2024.  
DOU: 72 de 15/04/2024  
Reconhecimento Federal: Sim



Figura 10

Município: **São João da Baliza**  
Decreto Estadual: 35.644-E  
Data: 18/03/2024  
Evento: Estiagem  
Período: 18/03 a 14/09/2024  
Portaria: 1194 de 12/04/2024.  
DOU: 72 de 15/04/2024  
Reconhecimento Federal: Sim

### COBRADE 15230 – OUTRAS INFESTAÇÕES



Figura 12

Município: **Alto Alegre**  
Decreto Estadual: 36.201-E/2024  
Data: 20/jun/2024  
Evento: Outras Infestações  
Período: 20/jun a 17/dez/2024  
Portaria: 2819 de 13/ago/2024  
DOU: 157 de 15/ago/2024  
Reconhecimento Federal: Sim



Figura 13

Município: **Amajari**  
Decreto Estadual: 36.201-E/2024  
Data: 20/jun/2024  
Evento: Outras Infestações  
Período: 20/jun a 17/dez/2024  
Portaria: 2819 de 13/ago/2024  
DOU: 157 de 15/ago/2024  
Reconhecimento Federal: Sim





# DVA/CGVS VIGIDESASTRES RORAIMA

30/08/2024



Figura 14

Município: **Bonfim**  
Decreto Estadual: 36.201-E/2024  
Data: 20/jun/2024  
Evento: Outas Infestações  
Período: 20/jun a 17/dez/2024  
Portaria: 2819 de 13/ago/2024  
DOU: 157 de 15/ago/2024  
Reconhecimento Federal: Sim



Figura 15

Município: **Cantá**  
Decreto Estadual: 36.201-E/2024  
Data: 20/jun/2024  
Evento: Outas Infestações  
Período: 20/jun a 17/dez/2024  
Portaria: 2819 de 13/ago/2024  
DOU: 157 de 15/ago/2024  
Reconhecimento Federal: Sim



Figura 16

Município: **Caracará**  
Decreto Estadual: 36.201-E/2024  
Data: 20/jun/2024  
Evento: Outas Infestações  
Período: 20/jun a 17/dez/2024  
Portaria: 2819 de 13/ago/2024  
DOU: 157 de 15/ago/2024  
Reconhecimento Federal: Sim



Figura 17

Município: **Iracema**  
Decreto Estadual: 36.201-E/2024  
Data: 20/jun/2024  
Evento: Outas Infestações  
Período: 20/jun a 17/dez/2024  
Portaria: 2819 de 13/ago/2024  
DOU: 157 de 15/ago/2024  
Reconhecimento Federal: Sim



Figura 18

Município: **Mucajaí**  
Decreto Estadual: 36.201-E/2024  
Data: 20/jun/2024  
Evento: Outas Infestações  
Período: 20/jun a 17/dez/2024  
Portaria: 2819 de 13/ago/2024  
DOU: 157 de 15/ago/2024  
Reconhecimento Federal: Sim

No âmbito estadual, foram declarados em Situação de Emergência – S.E., COBRADE 1.4.1.1.0 (ESTIAGEM), através do Decreto Nº 35.644, DE 18 DE MARÇO DE 2024, os seguintes municípios:



Figura 20

Município: **São Luiz do Anauá**  
Decreto Estadual: 35.644-E  
Data: 18/03/2024  
Evento: Estiagem  
Período: 18/03 a 14/09/2024  
Reconhecimento Federal: Não

No âmbito estadual, foram declarados em Situação de Emergência – S.E., COBRADE 1.5.2.3.0 (OUTRAS INFESTAÇÕES), através do Decreto Nº 36.201-E, DE 20 DE JUNHO DE 2024, os seguintes municípios:



Figura 12

Município: **Alto Alegre**  
Decreto Estadual: 36.201-E/2024  
Data: 20/jun/2024  
Evento: Outas Infestações  
Período: 20/jun a 17/dez/2024  
Portaria: 2819 de 13/ago/2024  
DOU: 157 de 15/ago/2024  
Reconhecimento Federal: Sim



Figura 13

Município: **Amajari**  
Decreto Estadual: 36.201-E/2024  
Data: 20/jun/2024  
Evento: Outas Infestações  
Período: 20/jun a 17/dez/2024  
Portaria: 2819 de 13/ago/2024  
DOU: 157 de 15/ago/2024  
Reconhecimento Federal: Sim



# DVA/CGVS VIGIDESASTRES RORAIMA

30/08/2024



Figura 14

Município: **Bonfim**  
Decreto Estadual: 36.201-E/2024  
Data: 20/jun/2024  
Evento: Outas Infestações  
Período: 20/jun a 17/dez/2024  
Portaria: 2819 de 13/ago/2024  
DOU: 157 de 15/ago/2024  
Reconhecimento Federal: Sim



Figura 15

Município: **Cantá**  
Decreto Estadual: 36.201-E/2024  
Data: 20/jun/2024  
Evento: Outas Infestações  
Período: 20/jun a 17/dez/2024  
Portaria: 2819 de 13/ago/2024  
DOU: 157 de 15/ago/2024  
Reconhecimento Federal: Sim



Figura 16

Município: **Caracará**  
Decreto Estadual: 36.201-E/2024  
Data: 20/jun/2024  
Evento: Outas Infestações  
Período: 20/jun a 17/dez/2024  
Portaria: 2819 de 13/ago/2024  
DOU: 157 de 15/ago/2024  
Reconhecimento Federal: Sim



Figura 17

Município: **Iracema**  
Decreto Estadual: 36.201-E/2024  
Data: 20/jun/2024  
Evento: Outas Infestações  
Período: 20/jun a 17/dez/2024  
Portaria: 2819 de 13/ago/2024  
DOU: 157 de 15/ago/2024  
Reconhecimento Federal: Sim



Figura 18

Município: **Mucajaí**  
Decreto Estadual: 36.201-E/2024  
Data: 20/jun/2024  
Evento: Outas Infestações  
Período: 20/jun a 17/dez/2024  
Portaria: 2819 de 13/ago/2024  
DOU: 157 de 15/ago/2024  
Reconhecimento Federal: Sim

No âmbito municipal, foi decretado Situação de Emergência – S.E, COBRADE 1.4.1.1.0 (ESTIAGEM) através do Decreto Nº 020/E, DE 11 DE MARÇO DE 2024, o seguinte município:



Figura 21

Município: **Boa Vista**  
Decreto Municipal: 020/E/2024  
Data: 11/mar/2024  
Evento: Estiagem  
Período: 11/mar a 07/set/2024  
Reconhecimento Estadual: Não  
Reconhecimento Federal: Não



# DVA/CGVS VIGIDESASTRES RORAIMA

30/08/2024

## FOCOS DE QUEIMADAS

O Banco de Dados de Queimadas, BDQ, permite em modo interativo análises espaciais e temporais de focos de queimadas e incêndios florestais detectados operacionalmente sobre a América Latina em imagens de satélites, atualizados a cada três horas. O BDQ abre com o último mosaico das imagens VIIRS do satélite NPP da NASA, apresentando os focos recentes detectados com o “satélite de referência”, AQUA, sensor MODIS, passagem do início da tarde.

Conforme dados do Sistema do Instituto Nacional de Pesquisas Espaciais, não foram detectados focos de calor, no período compreendido 00h do dia 30/08 a 00h do dia 31/08, conforme figura abaixo:



Figura 22

Fonte: Portal do Programa Queimadas do INPE.

Dados Atualizados em: 30/08/2024, a 10h30min.

Disponível: <https://queimadas.dgi.inpe.br/queimadas/bdqueimadas/#graficos>

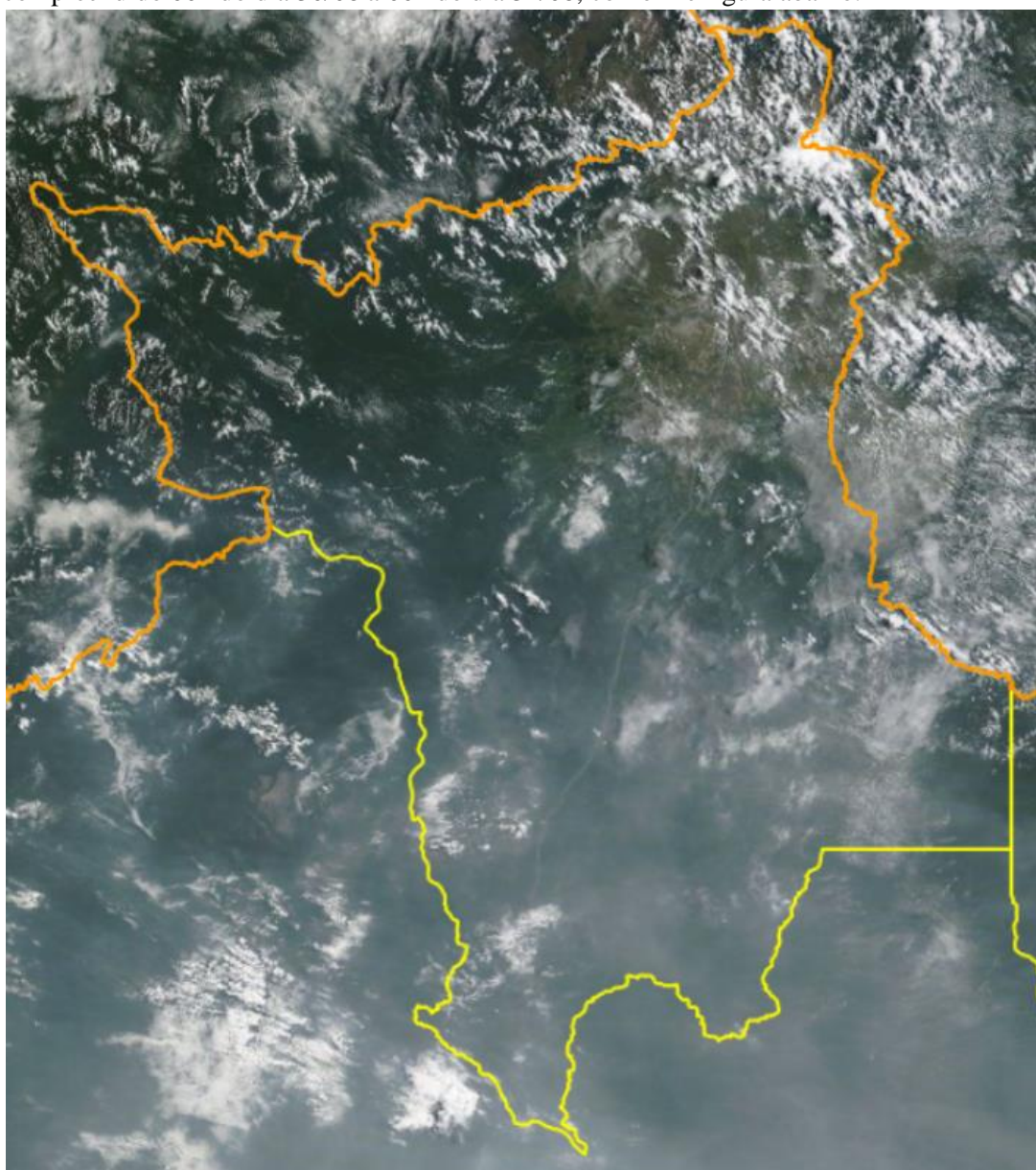



# DVA/CGVS VIGIDESASTRES RORAIMA

30/08/2024

## MONITOR DE SECA

O Monitor de Secas é um processo de envio regular e periódico da situação da seca, cujos resultados consolidados são divulgados por meio do Mapa do Monitor de Secas. Mensalmente informações sobre a situação de secas são disponibilizadas até o mês anterior, com indicadores que refletem o curto prazo (últimos 3, 4 e 6 meses) e o longo prazo (últimos 12, 18 e 24 meses), diminuindo a evolução da seca na região.

O Monitor de Secas tem como objetivo integrar o conhecimento técnico e científico já existente em diferentes instituições estaduais e federais para alcançar um entendimento comum sobre as condições de seca, como: sua severidade, a evolução espacial e no tempo, e seus impactos sobre os diferentes setores envolvidos. O Monitor facilita a tradução das informações em ferramentas e produtos utilizáveis por instituições tomadas de decisão e indivíduos, de modo a fortalecer os mecanismos de Monitoramento, Previsão e Alerta Precoce. No Brasil, o Monitor de Secas está sendo desenvolvido em uma base piloto com foco na região semiárida do país por um amplo grupo de especialistas e instituições brasileiras (entidades federais e estaduais, universidades e com a participação da sociedade civil). A iniciativa também contou com o apoio financeiro do Banco Mundial e de parcerias internacionais com: a Comissão Nacional da Água do México (Conagua), o Centro Nacional de Mitigação de Secas, dos Estados Unidos, além de instituições governamentais e acadêmicas da Espanha. Na sua mais nova fase, o Monitor conta com a Agência Nacional de Águas como instituição central do processo, sendo responsável pela coordenação ao nível federal e pela articulação com os estados da região, assim como, sua expansão para outros estados.



Figura 23 - Monitor de Secas: (a) Mai/2024, (b) Jun/2024.

Figura 24 - Em Roraima, devido à melhora nos indicadores e às anomalias positivas de precipitação, houve o abrandamento da seca, que passou de moderada (S1) para fraca (S0) no nordeste, além do recuo da seca fraca (S0) no noroeste do estado. Os impactos permanecem de curto e longo prazo (CL) em todo o estado.

Fonte: Monitor de Secas – ANA.

Elaborado: 20/08/2024.<sup>1</sup>

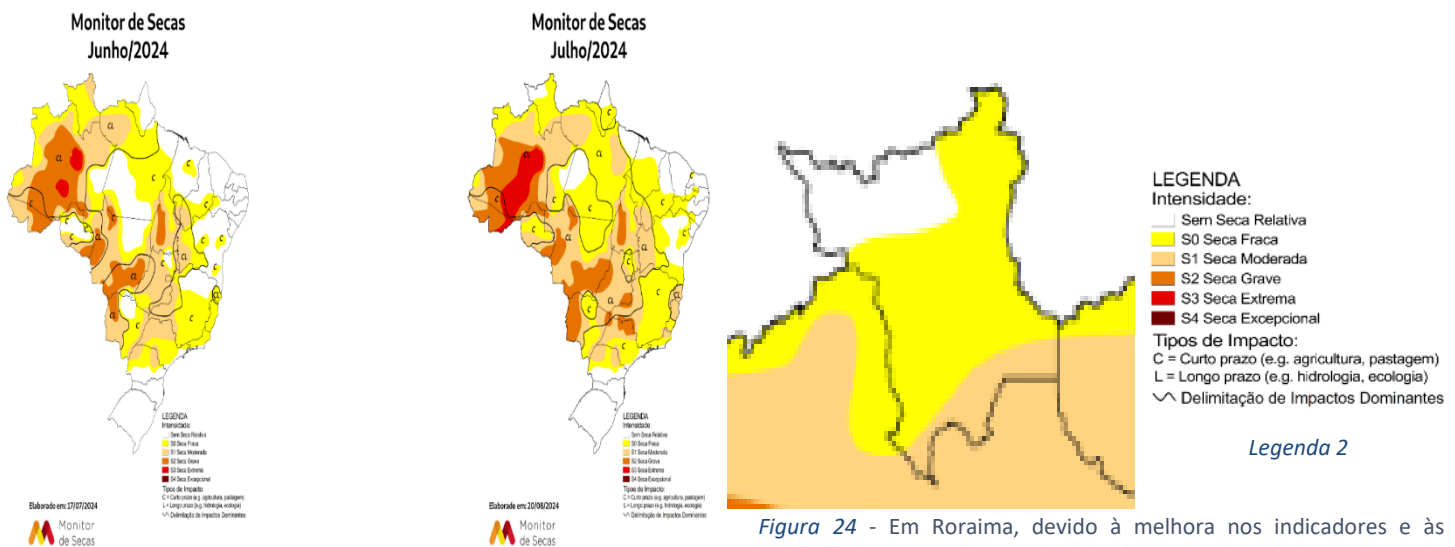
Dados acessados: 30/08/2024, a 10h30min.

Disponível: <https://monitordeseccas.ana.gov.br/mapa?mes=1&ano=2024>

<sup>1</sup> Próximo mapa será publicado dia 18 de setembro, conforme calendário <https://monitordeseccas.ana.gov.br/calendario-de-mapas>



# DVA/CGVS VIGIDESASTRES RORAIMA

30/08/2024

## MONITORAMENTO HIDROLÓGICO DA BACIA DO RIO BRANCO

O Sistema de Alerta Hidrológico da Bacia do Rio Branco (SAH Rio Branco) apresenta seu Boletim de Monitoramento Hidrológico. Os dados das estações fluviométricas automáticas estão disponíveis em [www.cprm.gov.br/sace/branco](http://www.cprm.gov.br/sace/branco), assim como todos os boletins enviados. As informações a seguir apresentadas são baseadas em dados hidrológicos monitorados pelo Serviço Geológico do Brasil – CPRM no contexto da Rede Hidrometeorológica Nacional, de responsabilidade da Agência Nacional das Águas e Saneamento Básico (ANA), e coletadas também por institutos parceiros<sup>1</sup>.

A parte de precipitações é elaborada pelo Sistema de Proteção da Amazônia – SIPAM com base em informações obtidas por satélite. Na Figura 3 está apresentada a bacia do rio Branco e as estações que compõe o presente boletim. Os dados de cada uma delas encontram-se detalhados na Tabela 1.

Para a operacionalização dos Sistemas, é importante o conhecimento dos impactos associados à variação dos níveis dos rios dentro de cada município, através das chamadas “Cotas de Referência”. No contexto dos SAHs, as cotas de referência associadas às inundações graduais seguem as seguintes definições:

- Cota de Inundação Severa: Cota em que a inundação provoca danos severos ao
- Cota de Inundação: Cota em que o primeiro dano é observado no município
- Cota de Alerta: Possibilidade elevada de ocorrência de inundação Cota de Atenção:
- Possibilidade moderada de ocorrência de inundação.

As estações, apresentam níveis de normalidade. As cotas de alerta, segundo a CPRM, são de 8,50m para a estação Boa Vista e 9,00m para estação Caracará. As estações da Vila Surumu e Fazenda Bandeira Branca estão sem transmitir dados.



Figura 25

<sup>1</sup> ALVES, Luna Gripp; SANTOS, Marcos. BOLETIM DE MONITORAMENTO HIDROLÓGICO DA BACIA DO RIO BRANCO, Boletim nº 05/2021, Brasil, 1º de junho de 2021, Serviço Geológico do Brasil – CPRM. Site acessado dia 19 de maio de 2022. [http://www.cprm.gov.br/sace/boletins/Branco/20210601\\_17-20210601%20-%20173331.pdf](http://www.cprm.gov.br/sace/boletins/Branco/20210601_17-20210601%20-%20173331.pdf)

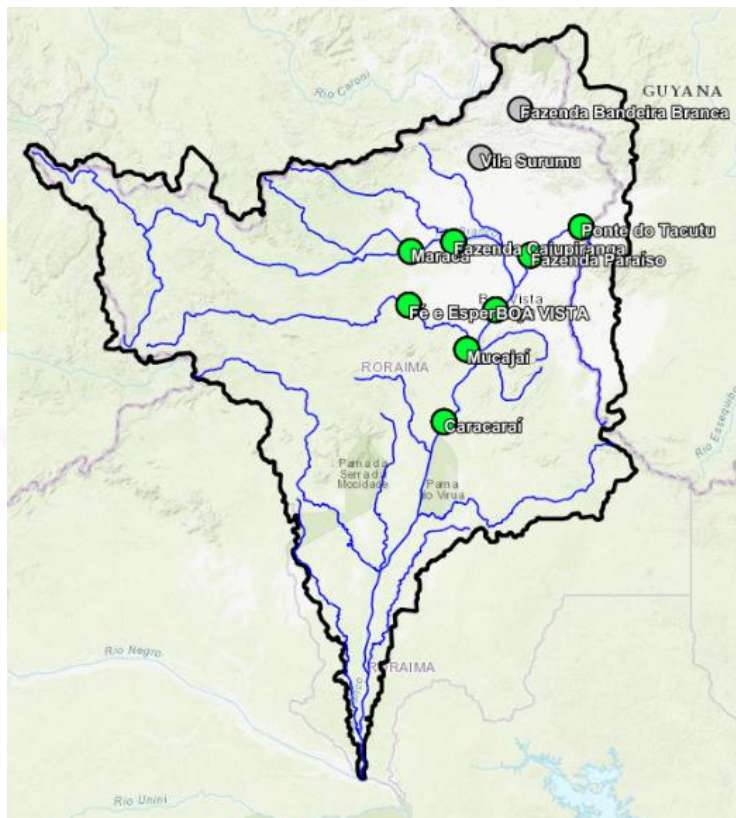

# DVA/CGVS VIGIDESASTRES RORAIMA

30/08/2024

Nome	Código	Rio	Município	Área da bacia (km <sup>2</sup> )
Boa Vista	14620000	Branco	Boa Vista	97.200
Caracaráí	14710000	Branco	Caracaráí	126.000
Vila Surumu	14530000	Surumu	Pacaraima	2.280
Ponte do Tacutu	14527000	Tacutu	Normandia	24.300
Maracá	14489000	Urariocoera	Alto Alegre	26.700
Fazenda Cajupiranga	14495000	Urariocoera	Alto Alegre	36.900
Fazenda Passarão	14515000	Urariocoera	Boa Vista	50.200
Fé e Esperança	14680001	Mucajaí	Mucajaí	12.200
Mucajaí	14690000	Mucajaí	Mucajaí	19.800

Tabela 1: Estações de Monitoramento Fluviométrico na Bacia do rio Branco

Fonte: Sistema de Alertas de Eventos Críticos - SACE/CPRM.

Dados Atualizados em: 30/08/2024, às 10h30min.

Disponível: [http://www.cprm.gov.br/sace/index\\_bacias\\_monitoradas.php#](http://www.cprm.gov.br/sace/index_bacias_monitoradas.php#)



## VIGIDESASTRES

<sup>2</sup> [http://www.cprm.gov.br/sace/boletins/Branco/20210601\\_17-20210601%20-%20173331.pdf](http://www.cprm.gov.br/sace/boletins/Branco/20210601_17-20210601%20-%20173331.pdf). Acesso.: 26/05/2022 as 9h.



# DVA/CGVS VIGIDESASTRES RORAIMA

30/08/2024

## SISTEMA HIDRO – TELEMETRIA

O Sistema Hidro – Telemetria da Agência Nacional de Águas – ANA, é uma ferramenta integrante do Sistema Nacional de Informações sobre Recursos Hídricos (SNIRH) e oferece o acesso ao banco de dados que contém todas as informações coletadas pela Rede Hidrometeorológica Nacional (RHN), reunindo dados de níveis fluviais, vazões, chuvas, climatologia, qualidade da água e sedimentos. Trata-se de uma importante ferramenta para a sociedade e instituições públicas e privadas, pois os dados coletados pelas estações hidrometeorológicas são imprescindíveis para a gestão dos recursos hídricos e diversos setores econômicos, como geração de energia, irrigação, navegação e indústria, além do projeto, manutenção e operação de infraestrutura hidráulica de pequeno e grande porte, como barragens, drenagem pluvial urbana e mesmo bueiros e telhados. Os dados disponíveis no **Portal HidroWeb** se referem à coleta convencional de dados hidrometeorológicos, ou seja, registros diários feitos pelos observadores e medições feitas em campo pelos técnicos em hidrologia e engenheiros hidrólogos.

Por meio dessas informações, pode-se, ainda, acompanhar a ocorrência de eventos hidrológicos considerados críticos, inundações e secas, e se planejar medidas de mitigação dos impactos decorrente desses eventos. Dados em tempo real são disponibilizados no **Portal Hidrotelemetria** -<http://www.snirh.gov.br/hidrotelemetria>. Mais que acompanhar esses fenômenos, o conjunto de dados até hoje coletados no âmbito da RHN também permite, em diversos casos, a simulação dos eventos e seus resultados sobre as bacias hidrográficas e a sua previsão.



Figura 26

### Legenda do Mapa

#### Cotas de Referência

##### Cotas de Referência

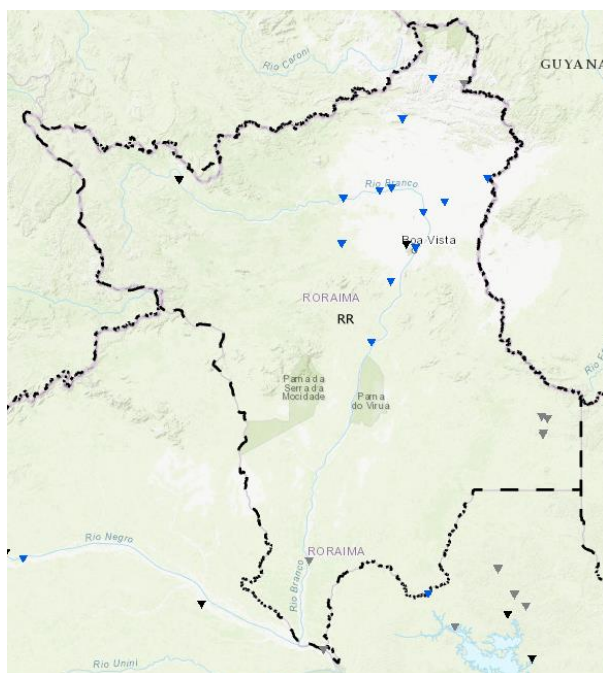
##### Status do Dado

- ▼ Cota de Atenção (SGB/CPRM) ou Acima da Permanência Anual de 10%
- ▼ Cota Normal - Entre Cotas de Atenção (SGB/CPRM) ou Entre Permanências Anuais de 10 e 90%
- ▼ Cota de Estiagem - Abaixo da Permanência Anual de 90%
- ▼ Sem Dados Atualizados
- ▼ Sem Dados de Referência

#### Divisao Estadual

##### Divisao Estadual



Legenda 2

### Informações úteis:

- \* Os dados são disponibilizados no horário de Brasília, sem considerar a horário de verão (**UTC-3**).
- \* A chuva é medida em mm, o nível em cm, e a vazão em m<sup>3</sup>/s.
- \* A situação apresentada refere à última hora transmitida.
- \* O prazo para considerar a informação atualizada é de 96 horas.
- \* Para as referências para situações de atenção considera-se cotas acima da permanência de 10% ou prioritariamente, quando disponíveis, informações levantadas em campo.
- \* As referências para situações de alerta e emergência, quando disponíveis, somente são consideradas a partir de informações levantadas em campo.
- \* Clicar nos elementos da legenda para filtrar as situações de referência.

Fonte: Sistema de Alertas de Eventos Críticos - SACE/CPRM.

Dados Atualizados em: 30/08/2024, às 10h30min.

Disponível: <http://www.snirh.gov.br/hidrotelemetria/Mapa.aspx>



# DVA/CGVS VIGIDESASTRES RORAIMA

30/08/2024

## PREVISÃO DE TEMPO

Município	Dia	Data	CONDIÇÃO
Alto Alegre	Sáb	31/08	Nublado a parcialmente nublado com pancadas de chuva e trovoadas
	Dom	01/09	Nublado a parcialmente nublado com pancadas de chuva e trovoadas
Amajari	Sáb	31/08	Nublado a parcialmente nublado com pancadas de chuva e trovoadas
	Dom	01/09	Nublado a parcialmente nublado com pancadas de chuva e trovoadas
Boa Vista	Sáb	31/08	Nublado a parcialmente nublado com pancadas de chuva e trovoadas
	Dom	01/09	Nublado a parcialmente nublado com pancadas de chuva e trovoadas
Bonfim	Sáb	31/08	Nublado a parcialmente nublado com pancadas de chuva e trovoadas isoladas
	Dom	01/09	Nublado a parcialmente nublado com pancadas de chuva e trovoadas isoladas
Cantá	Sáb	31/08	Nublado a parcialmente nublado com pancadas de chuva e trovoadas
	Dom	01/09	Nublado a parcialmente nublado com pancadas de chuva e trovoadas
Caracaraí	Sáb	31/08	Nublado a parcialmente nublado com pancadas de chuva e trovoadas
	Dom	01/09	Nublado a parcialmente nublado com pancadas de chuva e trovoadas
Caroebe	Sáb	31/08	Nublado a parcialmente nublado com pancadas de chuva isoladas
	Dom	01/09	Nublado a parcialmente nublado com pancadas de chuva isoladas
Iracema	Sáb	31/08	Nublado a parcialmente nublado com pancadas de chuva e trovoadas
	Dom	01/09	Nublado a parcialmente nublado com pancadas de chuva e trovoadas
Mucajá	Sáb	31/08	Nublado a parcialmente nublado com pancadas de chuva e trovoadas
	Dom	01/09	Nublado a parcialmente nublado com pancadas de chuva e trovoadas
Normandia	Sáb	31/08	Nublado a parcialmente nublado com pancadas de chuva e trovoadas isoladas
	Dom	01/09	Nublado a parcialmente nublado com pancadas de chuva e trovoadas isoladas
Pacaraima	Sáb	31/08	Claro a nublado com possibilidade de chuva
	Dom	01/09	Claro a nublado com possibilidade de chuva
Rorainópolis	Sáb	31/08	Nublado a parcialmente nublado com pancadas de chuva isoladas
	Dom	01/09	Nublado a parcialmente nublado com pancadas de chuva isoladas
São João	Sáb	31/08	Nublado a parcialmente nublado com pancadas de chuva isoladas
	Dom	01/09	Nublado a parcialmente nublado com pancadas de chuva isoladas
São Luiz	Sáb	31/08	Nublado a parcialmente nublado com pancadas de chuva isoladas
	Dom	01/09	Nublado a parcialmente nublado com pancadas de chuva isoladas
Uiramutã	Sáb	31/08	Claro a nublado com possibilidade de chuva
	Dom	01/09	Claro a nublado com possibilidade de chuva

Tabela 2: Previsão meteorológica dos próximos dias.

Fonte: Sistema de Proteção da Amazônia SIPAM.

Dados Atualizados em: 30/08/2024, as 10h30min.

Disponível: <http://panorama.sipam.gov.br/panorama/pages/previsaoTempo.html>





# DVA/CGVS VIGIDESASTRES RORAIMA

30/08/2024

## QUALIDADE DO AR

Materiais particulados (PM10 e PM2.5) são compostos químicos em suspensão na atmosfera que podem ser encontrados em estado líquido ou sólido. Essas partículas são formadas a partir da queima de combustíveis fósseis liberados por automóveis e atividades industriais, como os carros e as usinas de energia; e por atividades agrícolas, como a queima da palha da cana-de-açúcar.

**Sensor INPA/RR (Boa Vista): 64 P.M2.5** (média de um dia). A qualidade do ar é aceitável. No entanto, pode haver um risco para algumas pessoas com 24 horas de exposição, particularmente aquelas que são excepcionalmente sensíveis à poluição do ar.

**Sensor Serra da Moça: 59 P.M2.5** (média de um dia). A qualidade do ar é aceitável. No entanto, pode haver um risco para algumas pessoas com 24 horas de exposição, particularmente aquelas que são excepcionalmente sensíveis à poluição do ar.

**Sensor ESEC Maracá (Amajari): 48 P.M2.5** (média de um dia). A qualidade do ar é aceitável. No entanto, pode haver um risco para algumas pessoas com 24 horas de exposição, particularmente aquelas que são excepcionalmente sensíveis à poluição do ar.

**Sensor: PARNA Viruá (Caracarai): 04 P.M2.5**. A qualidade do ar é satisfatória e a poluição do ar representa pouco ou nenhum risco após 24 horas de exposição.



Figura 27

Fonte: PurpleAir

Dados Atualizados em: 30/08/2024, as 10h30min.

Disponível: <https://map.purpleair.com/1/mAOI/a1440/p604800/cCO?select=57039#5.61/1.116/-61.302>

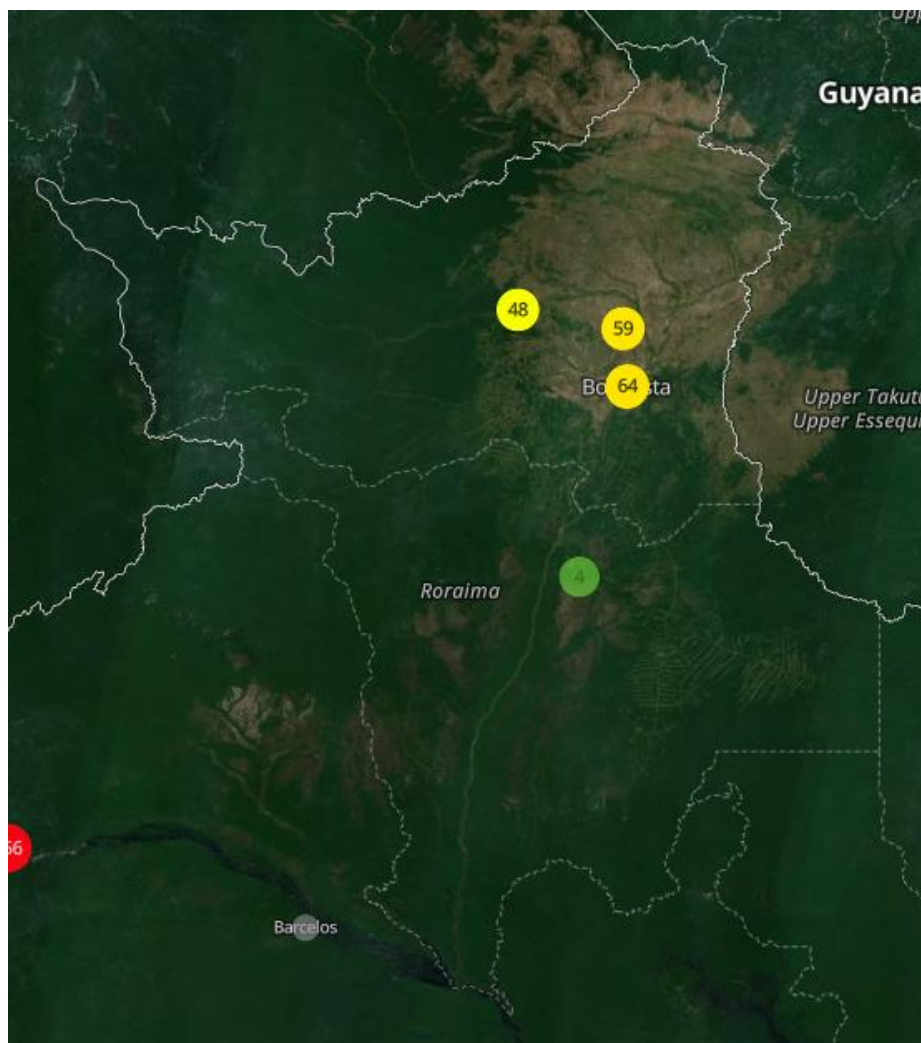

# DVA/CGVS VIGIDESASTRES RORAIMA

30/08/2024

## NÍVEIS DE ALERTA DOS RIOS DE RORAIMA

O Flood Hub fornece aos usuários dados de inundações relevantes localmente e previsões de inundações com até 7 dias de antecedência para que possam tomar medidas oportunas. É um recurso visual e fácil de usar que exhibe mapas locais de inundações ribeirinhas e tendências hídricas e fornece previsões e alertas de inundações em tempo real com base em modelos de Inteligência Artificial - IA do Google e fontes de dados globais. O Flood Hub foi concebido para satisfazer as necessidades dos governos, das organizações de ajuda locais e das pessoas directamente em risco. Todas as informações são gratuitas, estão disponíveis publicamente e podem ser compartilhadas nas redes sociais. As previsões são atualizadas diariamente.

O Modelo Hidrológico identifica se se espera que um rio inunde através do processamento de fontes de dados disponíveis publicamente, tais como precipitação e outros dados meteorológicos e da bacia, e produz uma previsão para o nível da água no rio nos dias seguintes. O Modelo de Inundação simula o comportamento da água à medida que ela se move através da planície de inundação com base na previsão hidrológica e em imagens de satélite. Isso nos permite saber quais áreas serão afetadas e quão alto esperamos que o nível da água esteja.

Em Roraima, são quatro pontos de monitoramento, compreendendo os seguintes rios:

RIO	ESTAÇÃO	MUNICÍPIO	NÍVEL DE ALERTA	NÍVEL DE PERIGO	CONDIÇÃO <sup>2</sup>
Tacutu	Ponte do Tacutu	Bonfim	11,78	13,23	Redução de 10cm a 50cm
Uraricoera	Fazenda Passarão	Boa Vista	11,21	12,20	Elevação de 0cm a 10cm
Branco	Boa Vista	Boa Vista	8,0	8,5	Sem Previsão
Branco	Caracarái	Caracarái	8,5	9,0	Sem Previsão

Tabela 3 - Fonte: Defesa Civil - SGB/CPRM.



Figura 28

Fonte: FloodHub

Dados Atualizados em: 30/08/2024, as 10h30min.

Disponível: <https://sites.research.google/floods/1.9001988477450353/-61.074137650412595/7.315499999999999>

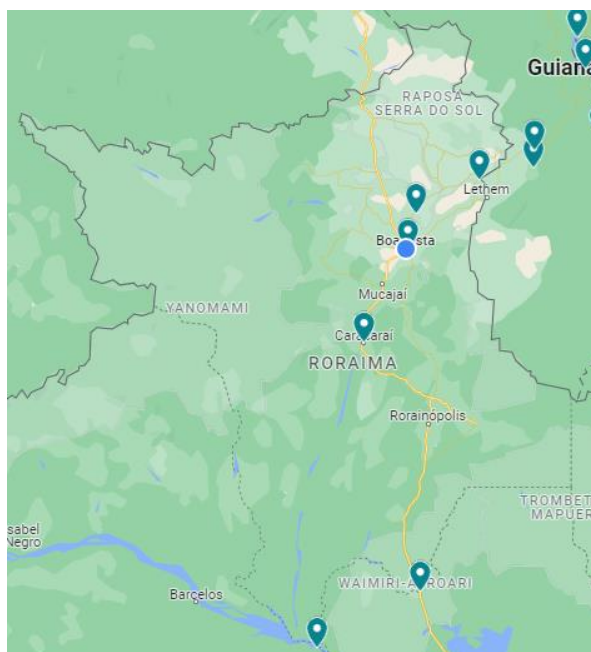
Elaborado por:

**GUARACY CABRAL DE LAVOR JÚNIOR – TEN CEL BM**  
**GERENTE DO NVD/DVA/CGVS/SESAU/RR – VIGIDESASTRE-RR**  
DECRETO 336-P, DE 08 DE MARÇO DE 2023  
DOE 4396

<sup>2</sup> As condições de inundação são dados aproximados e servem apenas para fins informativos. Consulte as fontes oficiais para mais informações.